

**SCHLUMBOHM**  
Medizin - Labor - Technologie

**SOFTWARE**  
**SCDS**  
Chargen-Dokumentation

# Systemlösungen für eine lückenlose Sterilgut-Dokumentation

powered by SCHLUMBOHM

**SCHLUMBOHM Medizin-Labor-Technologie-Hamburg GmbH**  
Grenzkehre 1, 21079 Hamburg  
Telefon: +49 (0) 40 769150 - 0  
Telefax: +49 (0) 40 769150 - 26  
E-Mail: [info@schlumbohm-medlab.com](mailto:info@schlumbohm-medlab.com)  
Internet: [www.schlumbohm-medlab.de](http://www.schlumbohm-medlab.de)

## SCDS (Schlumbohm Chargen Dokumentations System)

Das Chargendokumentationssystem **SCDS** wurde für eine schnelle, einfache und sichere Dokumentation entwickelt, die sämtliche gesetzlichen Anforderungen erfüllt. Es werden alle Arbeitsschritte im Aufbereitungsprozess erfasst, dokumentiert und gespeichert. Der Zeitaufwand für die Dokumentation der Prozesse in der Sterilgut-Versorgungsabteilung wird hierdurch erheblich verringert, mit dem Anspruch zur machbaren Minimierung. Eine Vielzahl von weiteren Informationen und Funktionen sind über individuell freischaltbare und konfigurierbare Module abrufbar.

Den modularen und benutzerfreundlichen Aufbau der Software haben wir in den Vordergrund gestellt. Somit ist eine individuelle Anpassung des Systems an die örtlichen Bedingungen, sowie eine zukunftssichere Anpassung/Erweiterung des Systems jederzeit möglich. Die schnell zu erlernenden Funktionen, sowie die innovative und auf den jeweiligen Mitarbeiter konfigurierbare Benutzeroberfläche erleichtern die Bedienung und erhöhen gleichzeitig die schnelle Akzeptanz durch den Anwender.

Durch die Vernetzung der einzelnen Arbeitsplätze mit einer zentralen SQL Datenbank wird eine flexible Arbeitsteilung und Kommunikation gewährleistet. Fast alle Standardfunktionen die zur Steuerung des Systems dienen, können wahlweise mittels berührungslosen Barcode-Scannern (Funk oder kabelgebunden), per Touchscreen oder mittels Tastatur- / Maussteuerung bedient werden.

Neueingaben von Bedienern, Artikel und Sets werden mit Hilfe von übersichtlich gestalteten Eingabemasken in das System eingepflegt. Eine vertraute Windows Umgebung, sowie klar gegliederte und intuitiv zu bedienende Oberflächen ermöglichen es auch ungeübten Anwendern das System zu verwalten und effektiv mit ihm zu arbeiten.

## SCDS Client - Stammdaten-Modul (Benutzerverwaltung)

Die **SCDS Stammdaten-Verwaltung** ist die umfangreiche Softwarelösung zur Anlage und Pflege der im Chargendokumentationssystem benötigten Stammdaten. Die Eingabe erfolgt über bedienerfreundliche Masken, z.B. die *Bediener-Verwaltung*, in der Namen, Funktionen und Kennung der AEMP-Mitarbeiterinnen und Mitarbeiter erfasst werden.

Dabei können für jeden Bediener individuelle Systemzugriffsrechte vergeben werden, so dass z.B. Mitarbeiter (A) lediglich Packetiketten erzeugen und den Sterilisator bedienen darf, während Mitarbeiter (B) auch gelaufene Prozesse freigeben kann.

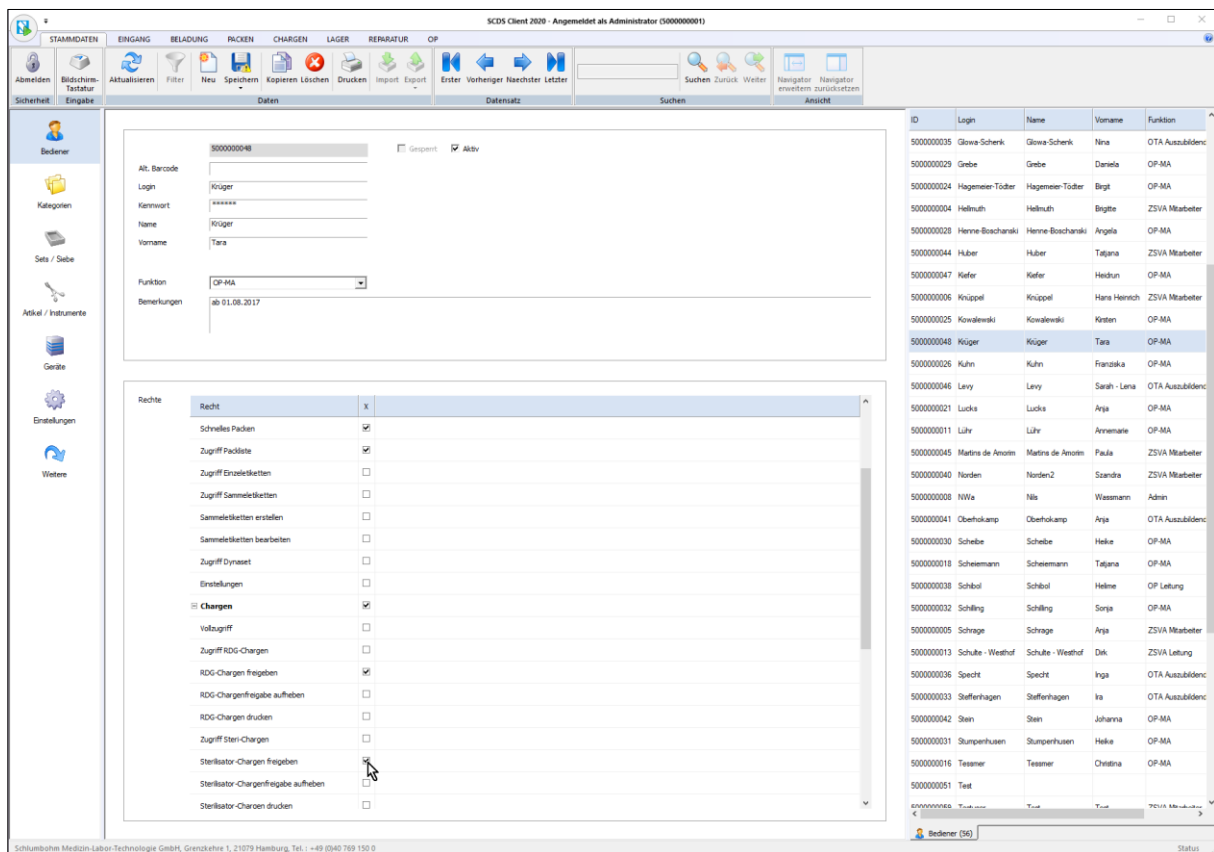

Recht	X
Schnelles Packen	<input checked="" type="checkbox"/>
Zugriff Packliste	<input checked="" type="checkbox"/>
Zugriff Einzelkettchen	<input type="checkbox"/>
Zugriff Sammelkettchen	<input type="checkbox"/>
Sammelkettchen erstellen	<input type="checkbox"/>
Sammelkettchen bearbeiten	<input type="checkbox"/>
Zugriff Dynaset	<input type="checkbox"/>
Einstellungen	<input type="checkbox"/>
<b>Chargen</b>	<input checked="" type="checkbox"/>
Vollzugriff	<input type="checkbox"/>
Zugriff RDG-Chargen	<input type="checkbox"/>
RDG-Chargen freigeben	<input checked="" type="checkbox"/>
RDG-Chargenfreigabe aufheben	<input type="checkbox"/>
RDG-Chargen drucken	<input type="checkbox"/>
Zugriff Sten-Chargen	<input type="checkbox"/>
Sterilisator-Chargen freigeben	<input checked="" type="checkbox"/>
Sterilisator-Chargenfreigabe aufheben	<input type="checkbox"/>
Sterilisator-Chargen drucken	<input type="checkbox"/>

ID	Login	Name	Vorname	Funktion
500000035	Glowe-Scherik	Glowe-Scherik	Nina	OTA Auszubildend
500000029	Grebe	Grebe	Daniela	OP-MA
500000024	Hagemeyer-Tödter	Hagemeyer-Tödter	Bergt	OP-MA
500000004	Helmut	Helmut	Begitte	ZSVA Mitarbeiter
500000028	Henne-Boschanski	Henne-Boschanski	Angela	OP-MA
500000044	Hüber	Hüber	Tatjana	ZSVA Mitarbeiter
500000047	Kiefer	Kiefer	Heidrun	OP-MA
500000006	Kniappel	Kniappel	Hans Heinrich	ZSVA Mitarbeiter
500000025	Kowalewski	Kowalewski	Kristin	OP-MA
500000048	Krieger	Krieger	Tara	OP-MA
500000026	Kuhn	Kuhn	Franziska	OP-MA
500000046	Levy	Levy	Sarah - Lena	OTA Auszubildend
500000021	Lucks	Lucks	Anja	OP-MA
500000011	Lühr	Lühr	Annemarie	OP-MA
500000045	Mattins de Annoim	Mattins de Annoim	Paula	ZSVA Mitarbeiter
500000040	Norden	Norden2	Sandra	ZSVA Mitarbeiter
500000008	Niwa	Nils	Wassmann	Admin
500000041	Oberhokamp	Oberhokamp	Anja	OTA Auszubildend
500000030	Scheibe	Scheibe	Helke	OP-MA
500000018	Scheemann	Scheemann	Tatjana	OP-MA
500000038	Schöböl	Schöböl	Helme	OP Leitung
500000032	Schilling	Schilling	Sorja	OP-MA
500000005	Schrage	Schrage	Anja	ZSVA Mitarbeiter
500000013	Schulte - Westhof	Schulte - Westhof	Dik	ZSVA Leitung
500000036	Specht	Specht	Inga	OTA Auszubildend
500000033	Steffenhagen	Steffenhagen	Ira	OTA Auszubildend
500000042	Sten	Sten	Johanna	OP-MA
500000031	Stumperhusen	Stumperhusen	Helke	OP-MA
500000016	Tessmer	Tessmer	Christina	OP-MA
500000051	Test			

Die Erstellung eines Bediener-Barcodes ermöglicht es den Bedienern (je nach Rechtevergabe) jederzeit per Barcode-Scanner Zugriff auf das System zu erhalten, ohne einen Bedienernamen und Kennwort eingeben zu müssen.

Krüger, Tara

## SCDS Client - Stammdaten-Modul (Set-/Siebverwaltung)

Mit Hilfe der **SCDS Set-/Sieb-Verwaltung** wird die Zusammenstellung von kompletten Operationssieben und allen hierin enthaltenen Artikeln/Instrumenten vorgenommen. Zur besseren Übersicht in der Packliste können hier Packhinweise sowie Fotos und Videos hinterlegt werden.

Für die Siebe können darüber hinaus sogenannte Siebmarken gedruckt werden, mit denen die Sets/Siebe beklebt werden können, um sie später bei der Beladung der Reinigungs- und Desinfektionsgeräte direkt mit einem Barcode-Scanner erfassen zu können.

Unser System unterstützt dabei auch die alternative Verwendung von DataMatrix-Codes und RFID-Transponder.

Soll das System mit einem hauseigenen Fremdsystem zusammenarbeiten, welches andere Barcodes verwendet, ist eine Verknüpfung jener Barcodes mit dem System problemlos möglich.

**SCHLUMBOHM Medizin-Labor-Technologie-Hamburg GmbH**

Grenzkehre 1, 21079 Hamburg

Telefon: +49 (0) 40 769150 - 0

Telefax: +49 (0) 40 769150 - 26

E-Mail: [info@schlumbohm-medlab.com](mailto:info@schlumbohm-medlab.com)

Internet: [www.schlumbohm-medlab.de](http://www.schlumbohm-medlab.de)

SCDS Client 2020 - Angemeldet als Administrator (500000001)

STAMMDATEN | EINGANG | BELADUNG | PICKEN | CHARGEN | LAGER | BERÄTUNG | OP

Abmelden | Bildschirmtastatur | Aktualisieren | Filter | Neu | Speichern | Kopieren | Löschen | Drucken | Import | Export | Erster | Vorheriger | Nächster | Letzter | Suchen | Zurück | Weiter | Navigator erweitern | Navigator zurücksetzen

Sicherheit | Eingabe | Daten | Datensatz | Suchen | Ansicht

Bediener | Kategorien | Sets / Setze | Artikel / Instrumente | Geräte | Einstellungen | Weitere

Setznr.: 100000043 | Gegenst.:  | Aktiv:  | In Seb:

Alt. Barcode: | STE: 1

Version: Version 8 | Zeit: 0.25

Setzname\*: AMPUTATION 1.2 | Kosten: 0

Programm\*: Kein Programm | Gewicht: 5.89

Alternativ\*: Kein Programm | Etiketten: 1

Verpackung: Vier | Haltbarkeit\*: 180

Kunde: | |

Kostenstelle: |94100 Allgemeinchirurgie | Zusatz: |

Abteilung: Allgemeinchirurgie | Lager: OP Sterilgutraum

RKI: Kortsch B | DGSV: (neu)

Bemerkungen: |

Links VORHER NACH HINTER

Pos.	Anz.	Artikelnr.	Artikelname	Form	Herst.-Nr.	Seriennr.	Hinzugefügt an	Entfernt an
1	2	10000011	WUNDHAKEN VOLKMANN 6 ZAHN SCHARF	9 x 29 mm	BT24R			
2	1	10000012	WUNDHAKEN VOLKMANN 1 ZAHN SCHARF	220mm	BT24R			
3	1	10002024	KORNDZANGE MAIER GER	255mm	BF059R			
4	1	10000617	KORNDZANGE MAIER GEB	255mm	BF059R			
5	2	10007449	PRÄPARIERKLEMMME GEISSHÖCKERPER	210mm	83021R			
6	2	10000132	PRÄPARIERKLEMMME GEISSHÖCKERPER	220mm	83022R			
7	1	10000619	NADELHALTER HEGAR	205 mm	8M077R			
8	1	10000017	NADELHALTER HEGAR MAYO STILLE	185 mm	8M066R			
9	1	10009785	NADELHALTER BABY CRILE WOOD	150mm	8M013R			
10	1	10000019	PRÄPARIERSCHERE MITZEBALM MITTELL	180mm	8C060R			
11	1	10000020	PRÄPARIERSCHERE MITZEBALM KURZ	145mm	8C065R			
12	1	10000593	COOPERSCHERE	145mm	8C414R			
13	6	10009786	ARTERZENKLEMMWE ROCHESTER OCHNER	140mm	8M618R			
14	4	10007672	ARTERZENKLEMMWE ROCHESTER PEAN		8M414R			
15	2	10006248	ARTERZENKLEMMWE HALSTED	125mm	8H108R			

10017866 0 PROBEINLAY 28/46  
10017867 0 PROBEINLAY 28/48  
10017868 0 PROBEINLAY 28/50  
10017869 0 PROBEINLAY 32/48  
10017870 0 PROBEINLAY 32/50  
10017871 0 PROBEINLAY 32/52  
10017872 0 PROBEINLAY 32/54  
10017874 0 PROBEINLAY 36/52  
10017875 0 PROBEINLAY 36/54  
10017876 0 PROBEINLAY 36/56  
10017877 0 PROBEINLAY 36/58  
10017878 0 PROBEINLAY 36/60  
10017879 0 PROBEINLAY 36/62  
10017880 0 PROBEINLAY 36/64  
10018666 1-Zinker  
10018749 1-Zinker  
10021102 1-Zinker klein  
10018268 1-Zinker klein  
10018599 1-Zinker klein  
10022115 1-Zinker klein  
10021077 1-Zinker klein  
10019804 1-Zinker schaf  
10021410 1-Zinker schaf  
10021409 1-Zinker stumpf  
10019803 1-Zinker stumpf  
10018833 1-Zinker stumpf  
10020678 1-Zinker  
10019805 2-Zinker schaf  
10021411 2-Zinker schaf  
10020460 2-Zinker schaf

Setz (243) | Artikel (12830) | Katalog

Schlumbohm Medizin-Labor-Technologie GmbH, Grenzkehre 1, 21079 Hamburg, Tel.: +49 (0)40 769 150 0

EN ISO 14001 ZERTIFIZIERT

**SCHLUMBOHM Medizin-Labor-Technologie-Hamburg GmbH**  
Grenzkehre 1, 21079 Hamburg  
Telefon: +49 (0) 40 769150 - 0  
Telefax: +49 (0) 40 769150 - 26  
E-Mail: info@schlumbohm-medlab.com  
Internet: www.schlumbohm-medlab.de

## SCDS Client - Stammdaten-Modul (Artikel-/Instrumentenverwaltung)

Über die **SCDS Artikel-/Instrumenten-Verwaltung** können neue Artikel angelegt oder aus bereits hinterlegten Artikelkatalogen übernommen werden.

(Neue) Artikelkataloge können jederzeit nachträglich eingespielt bzw. aktualisiert werden.

## SCDS Client - Stammdaten-Modul (Funktionsübersicht)

### *Bediener-Verwaltung*

- ✓ Anlage von Bedienern
- ✓ Erstellung von Benutzerausweisen
- ✓ Vergabe von Rechten für einzelne Benutzer
- ✓ Zuordnung zu Abteilungen

### *Kunden-Verwaltung*

- ✓ Anlage von Kunden
- ✓ Zuordnung von Kostenstellen
- ✓ Hinterlegung von Rechnungsadresse und Kontaktdaten

### *Kategorie-Verwaltung*

- ✓ Anlage von Kategorien um Sets im täglichen Arbeitsablauf schneller zu finden
- ✓ Ordnerstruktur mit Haupt- und Unterkategorien

### *Artikel-/Instrumenten-Verwaltung*

- ✓ Anlage von Artikeln/Instrumenten
- ✓ Zuordnung von Abteilung, Kostenstelle und Reparaturbetrieben
- ✓ Eigentümerzuordnung bei Fremdprodukten
- ✓ Verpackungsauswahl und Gewichtsangabe
- ✓ Vorwahl des Programms und ggf. Alternativprogramms für RDG/Sterilisator
- ✓ Übersicht Bestände sowie Reparaturaufträge und Set-/Sieb-Zugehörigkeit
- ✓ Eingabe von Haltbarkeitsdaten
- ✓ Eingabe von Serien- und Herstellernummern
- ✓ Hinzufügen von Bildern, Videos, Dateien und Hinweistexten (für den Packvorgang)
- ✓ Festlegen der RKI Einstufung
- ✓ Einrichtung von Watchdogs zur zyklischen Erinnerung instrumentenbezogener Vorgänge
- ✓ Aktive Versionspflege mit Übersicht der durchgeführten Änderungen (Änderungshistorie)

### *Set-/Sieb-Verwaltung*

- ✓ Anlage von Sets/Sieben
- ✓ Zuordnung der Abteilung und Kostenstelle
- ✓ Eigentümerzuordnung bei Fremdsets/-sieben
- ✓ Verpackungsauswahl, Gewichtsangabe und STE Menge
- ✓ Vorwahl des Programms und ggf. Alternativprogramms für RDG/Sterilisator
- ✓ Eingabe von Haltbarkeitsdaten
- ✓ Wahlweise Fixkosten oder Zeitangabe zur Kostenberechnung der jeweiligen Aufbereitung
- ✓ Festlegen der Packreihenfolge und Anzahl der Etiketten
- ✓ Hinzufügen von Bildern, Videos, Dateien und Hinweistexten (für den Packvorgang)
- ✓ Festlegen der RKI Einstufung, DGSV Einstufung
- ✓ Anlegen von Kategorien zur schnelleren Set Suche

**SCHLUMBOHM Medizin-Labor-Technologie-Hamburg GmbH**

Grenzkehre 1, 21079 Hamburg

Telefon: +49 (0) 40 769150 - 0

Telefax: +49 (0) 40 769150 - 26

E-Mail: [info@schlumbohm-medlab.com](mailto:info@schlumbohm-medlab.com)

Internet: [www.schlumbohm-medlab.de](http://www.schlumbohm-medlab.de)

**SCHLUMBOHM**  
Medizin - Labor - Technologie

**SOFTWARE**  
**SCDS**  
Chargen-Dokumentation

- ✓ Festlegen der Lagerzugehörigkeit
- ✓ Einrichtung von Watchdogs zur zyklischen Erinnerung siebbezogener Vorgänge
- ✓ Aktive Versionspflege mit Übersicht der durchgeführten Änderungen (Änderungshistorie)

*goes green!*

EN ISO 14001 ZERTIFIZIERT

**SCHLUMBOHM Medizin-Labor-Technologie-Hamburg GmbH**

Grenzkehre 1, 21079 Hamburg

Telefon: +49 (0) 40 769150 - 0

Telefax: +49 (0) 40 769150 - 26

E-Mail: [info@schlumbohm-medlab.com](mailto:info@schlumbohm-medlab.com)

Internet: [www.schlumbohm-medlab.de](http://www.schlumbohm-medlab.de)

**SCHLUMBOHM**  
Medizin - Labor - Technologie

**SOFTWARE**  
**SCDS**  
Chargen-Dokumentation

#### *Geräte-Verwaltung*

- ✓ Übersichtliche Darstellung von Gerätewartungen, Service-Einsätzen, Validierungen und Routineprüfungen inkl. automatischer Erinnerung mit einstellbarem Vorlauf
- ✓ Einrichtung von Watchdogs zur zyklischen Erinnerung gerätebezogener Vorgänge

*goes green!*

EN ISO 14001 ZERTIFIZIERT

**SCHLUMBOHM Medizin-Labor-Technologie-Hamburg GmbH**

Grenzkehre 1, 21079 Hamburg

Telefon: +49 (0) 40 769150 - 0

Telefax: +49 (0) 40 769150 - 26

E-Mail: [info@schlumbohm-medlab.com](mailto:info@schlumbohm-medlab.com)

Internet: [www.schlumbohm-medlab.de](http://www.schlumbohm-medlab.de)

## SCDS Rekorder - Dokumentations-Modul

Mit dem **SCDS Rekorder** werden alle prozessrelevanten Verfahrensparameter der angebotenen Maschinen (Reinigungs-Desinfektionsgeräte / Sterilisatoren / Siegelgeräte) in einer SQL Datenbank gespeichert. Die aufgezeichneten Daten können über unser System angezeigt und mittels Druckfunktion ausgegeben werden. Alle Maschinen die über eine Daten-/oder (externe) Drucker-Schnittstelle verfügen, können an unser System eingebunden werden.

Auch Ultraschallbecken können von dem System über Barcode-Scanner erfasst werden.

Je nach Maschinentyp erhalten Sie eine Aufzeichnung aller vom jeweiligen Hersteller ausgegebenen Prozessparameter. Mit den **SCHLUMBOHM** eigenen Fabrikaten (RDG's und Sterilisatoren) ist darüber hinaus eine direkte Darstellung auf dem maschinenseitigen Display möglich.

**Aktive Benutzerführung / sowie Anzeige von Hinweisen direkt auf dem Sterilisator-Touchscreen:**

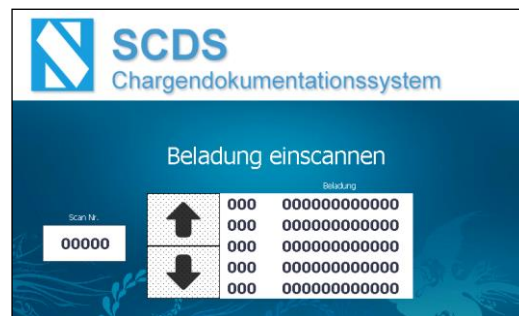

### Funktionsübersicht Dokumentations-Modul

- ✓ Chargen- und Einwirkzeit
- ✓ gewähltes Programm
- ✓ Chargennummer
- ✓ Sämtliche Temperaturfühler
- ✓ Sämtliche Druckaufnehmer

**SCHLUMBOHM Medizin-Labor-Technologie-Hamburg GmbH**

Grenzkehre 1, 21079 Hamburg

Telefon: +49 (0) 40 769150 - 0

Telefax: +49 (0) 40 769150 - 26

E-Mail: [info@schlumbohm-medlab.com](mailto:info@schlumbohm-medlab.com)

Internet: [www.schlumbohm-medlab.de](http://www.schlumbohm-medlab.de)

- ✓ Temperatur und Druckverlauf in Diagrammform
- ✓ Beladung
- ✓ Historie der einzelnen Phasen
- ✓ Fernwartungsdiagnose

## SCDS Client - Pack-Modul (Packliste)

Mit diesem Modul werden alle benötigten Informationen für den Packvorgang auf einen Blick bereitgestellt. Die Auswahl des Sets erfolgt (optional) bequem mittels Barcode-Scanner. Ist das gesuchte Set ausgewählt, besteht nun die Möglichkeit, die zu packenden Instrumente auf ihre Unversehrtheit/Funktionsfähigkeit zu überprüfen und nach der Prüfung „abzuhaken“. Bei defekten oder fehlenden Instrumenten können diese als „defekt“ markiert werden und mittels des optionalen Reparaturmoduls weiterverarbeitet werden. Sind Bilder des Sets oder einzelner Artikel hinterlegt, werden diese durch „Knopfdruck“ in gewünschter Größe dargestellt.

Eine bildliche Darstellung eines Instruments oder eines Sets ist insbesondere dann interessant, wenn es um einen komplexen Aufbau, oder um signifikante Details geht.

Auch eine vom Hersteller mitgelieferte Arbeitsanweisung kann auf diesem Wege dargestellt werden. Um den Einsatz einer Tastatur zu vermeiden, können die einzelnen Steuerbefehle ebenfalls als Barcode gescannt oder bei Verwendung eines Touchscreens direkt angewählt werden.

**SCHLUMBOHM Medizin-Labor-Technologie-Hamburg GmbH**

Grenzkehre 1, 21079 Hamburg

Telefon: +49 (0) 40 769150 - 0

Telefax: +49 (0) 40 769150 - 26

E-Mail: [info@schlumbohm-medlab.com](mailto:info@schlumbohm-medlab.com)

Internet: [www.schlumbohm-medlab.de](http://www.schlumbohm-medlab.de)

SCDS Client 2020 - Angemeldet als Administrator (500000001)

00:00:15

1000000042 AMPUTATION 1.1 Textilien Kittsch B 1 Vies Allgemeinchirurgie 180 1.00 5.89

Pos.	Symbol	Gepackt	Defekt	Anzahl	Herst.-Nr.	Artikelname	Form	Artikelnr.	Serienr.
<b>LINKS VORNE NACH HINTEN</b>									
1		<input checked="" type="checkbox"/>	<input type="checkbox"/>	2	8T240R	HAENDHAENDL-VOLKHMANN-6-ZAHN-SCHNAP	9 x 29 mm	10000011	
2		<input checked="" type="checkbox"/>	<input type="checkbox"/>	1	8T240R	HAENDHAENDL-VOLKHMANN-6-ZAHN-SCHNAP	220mm	10000012	
3		<input checked="" type="checkbox"/>	<input type="checkbox"/>	1	8F058R	KORNFANGER-HABET-GRS	265mm	10002024	
4		<input checked="" type="checkbox"/>	<input type="checkbox"/>	1	8F059R	KORNFANGER-HABET-GRS	265mm	10000617	
5		<input checked="" type="checkbox"/>	<input type="checkbox"/>	2	8J023R	PRAPARIERKLEMMME GESSSENDOERFER	210mm	10007449	
6		<input checked="" type="checkbox"/>	<input type="checkbox"/>	2	8J022R	PRAPARIERKLEMMME GESSSENDOERFER	220mm	10000132	
7		<input type="checkbox"/>	<input type="checkbox"/>	1	8M077R	NADELHALTER HEGAR	205 mm	10000619	
8		<input type="checkbox"/>	<input type="checkbox"/>	1	8M066R	NADELHALTER HEGAR MAYO STILLE	185 mm	10000017	
9		<input type="checkbox"/>	<input type="checkbox"/>	1	8M013R	NADELHALTER BABY CRILE WOOD	150mm	10009785	
10		<input type="checkbox"/>	<input type="checkbox"/>	1	8C606R	PRAPARIERSCHEERE METZENBAUM MITTELL	180mm	10000019	
11		<input type="checkbox"/>	<input type="checkbox"/>	1	8C605R	PRAPARIERSCHEERE METZENBAUM KURZ	145mm	10000020	
12		<input type="checkbox"/>	<input type="checkbox"/>	1	8C414R	COOPERSCHERE	145mm	10000595	
13		<input type="checkbox"/>	<input type="checkbox"/>	6	8H618R	ARTERZENKLEMMME ROOHESTER OOSHNER	140mm	10009786	
14		<input type="checkbox"/>	<input type="checkbox"/>	4	8H414R	ARTERZENKLEMMME ROOHESTER PEAN	100mm	10007672	
15		<input type="checkbox"/>	<input type="checkbox"/>	2	8H128R	ARTERZENKLEMMME HALSTED	125mm	10006248	
16		<input type="checkbox"/>	<input type="checkbox"/>	1	F0643R	KNOCHENSPLITTERZANGE RUSKON LISTON	190mm	10000029	
17		<input type="checkbox"/>	<input type="checkbox"/>	1	F0518R	HOLZMESSSELZANGE RUSKON	180mm	10000028	
18		<input type="checkbox"/>	<input type="checkbox"/>	1	FK360R	RASPATORIUM LANGENBECK	190mm	10002325	
19		<input type="checkbox"/>	<input type="checkbox"/>	1	FK361R	RASPATORIUM LANGENBECK	180mm	10000026	
20		<input type="checkbox"/>	<input type="checkbox"/>	1	FK511R	KNOCHENPELLE 130H	240mm	10000665	
21		<input type="checkbox"/>	<input type="checkbox"/>	1	FK638R	SCHAMFER LOEPFEL VOLKHMANN	170 mm 10 mm	10000037	
<b>RECHTS VORNE NACH HINTEN</b>									
22		<input type="checkbox"/>	<input type="checkbox"/>	2	8D047R	PINZETTE ANAT KURZ	145mm	10000030	
23		<input type="checkbox"/>	<input type="checkbox"/>	3	8D557R	PINZETTE CHR KURZ	145mm	10000031	
24		<input type="checkbox"/>	<input type="checkbox"/>	1	8D537R	FEINE PINZETTE CHR KURZ	145mm	10012266	
25		<input type="checkbox"/>	<input type="checkbox"/>	2	PH480R	GOLLI SAEGEGRUFF	1/1	10000069	
26		<input type="checkbox"/>	<input type="checkbox"/>	3	PH413R	GOLLI SAEGELATT	500mm	10000034	

Schlumbohm Medizin-Labor-Technologie GmbH, Grenzkehre 1, 21079 Hamburg, Tel.: +49 (0)40 769 150 0

EN ISO 14001 ZERTIFIZIERT

**SCHLUMBOHM Medizin-Labor-Technologie-Hamburg GmbH**  
Grenzkehre 1, 21079 Hamburg  
Telefon: +49 (0) 40 769150 - 0  
Telefax: +49 (0) 40 769150 - 26  
E-Mail: info@schlumbohm-medlab.com  
Internet: www.schlumbohm-medlab.de

## SCDS Client - Pack-Modul (Etikettenerzeugung)

Nachdem das jeweilige Set/Sieb zusammengestellt und verpackt wurde, wird der Packauftrag mit der Etikettenerzeugung abgeschlossen.

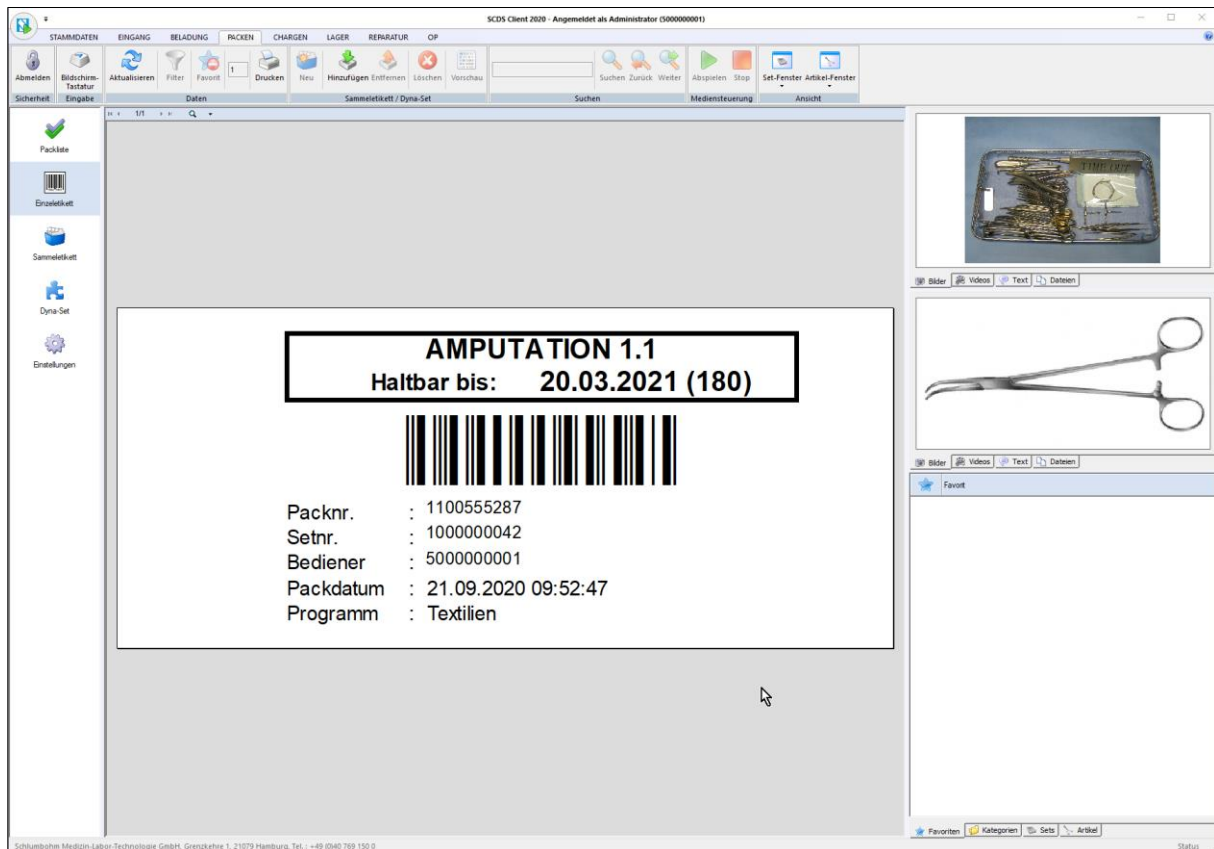

### Funktionsübersicht Pack-Modul

- ✓ Bilder, Videos und allgemeine Hinweise
- ✓ Packhinweise direkt in die Packlisten integrierbar
- ✓ Abhaken der bereits verpackten Artikel
- ✓ Markierung von defekten Artikeln
- ✓ Erzeugen von Einzel- und Sammeletiketten
- ✓ Erzeugung von dynamischen Artikellisten
- ✓ Vorschau der zu erzeugenden Etiketten
- ✓ Dokumentation der Packvorgänge in der Historie
- ✓ Bedienbarkeit über Barcode-Scanner / Touchscreen / Maus + Tastatur

## SCDS Client - Chargen-Modul (Prozess-Freigabe)

In diesem Modul erfolgt die Visualisierung und Freigabe aller aufgezeichneten Chargen. Anhand der Verifizierung der Daten durch den jeweiligen Bediener kann die Freigabe erfolgen und der komplette Aufbereitungs-Kreislauf des Sterilgutes nachverfolgt werden.

Die Chargen können mit Hilfe einer Filterfunktion nach Maschine, Datum, Status, Benutzer etc. gefiltert werden, damit nur die relevanten Chargen angezeigt bzw. ausgedruckt werden.

**Charge Details:**

- Charge: 4153
- Start: 17.05.2017 10:08:00
- Ende: 17.05.2017 10:58:02
- Maschine: STERI II
- Program: Instrumente
- Bediener: 500000004
- Freigabe: 3x / 17.05.2017 11:20
- Indikator:  Freigeben
- Status: Erfolgreich

**Beladung Table:**

Umsatz	Packnr.	Seitv.	Lieferschein	Seitname
<input type="checkbox"/>	1100371163	1000001186	7300034187	AD-GR. TABAKSBEUTELK ETHE
<input type="checkbox"/>	1100371175	1000001005	7300034224	4ST KLEINES WUNDSET
<input type="checkbox"/>	1100371182	1000000782	7300034183	ST C CHR PINZETTE
<input type="checkbox"/>	1100371183	1000000782	7300034183	ST C CHR PINZETTE
<input type="checkbox"/>	1100371184	1000000782	7300034183	ST C CHR PINZETTE
<input type="checkbox"/>	1100371185	1000000780	7300034183	ST C ANAT PINZETTE
<input type="checkbox"/>	1100371186	1000000780	7300034183	ST C ANAT PINZETTE
<input type="checkbox"/>	1100371187	1000000785	7300034183	ST C SCHERE GEB
<input type="checkbox"/>	1100371188	1000000785	7300034183	ST C SCHERE GEB
<input type="checkbox"/>	1100371189	1000000785	7300034183	ST C SCHERE GEB
<input type="checkbox"/>	1100371191	1000000794	7300034185	ST B SCHERE GER
<input type="checkbox"/>	1100371192	1000000466	7300034184	ST L L 1
<input type="checkbox"/>	1100371193	1000000601	7300034184	ST L L 4
<input type="checkbox"/>	1100371194	1000000517	7300034184	ST L L 3
<input type="checkbox"/>	1100371196	1000002241	7300034184	PRAXIS DR HUMMEL L 1
<input type="checkbox"/>	1100371201	1000000547	7300034184	ST L DOPPELLOFFEL
<input type="checkbox"/>	1100371202	1000000564	7300034184	ST L WUNDSET KLEIN L 1

**Charge List Table:**

Ende	Charge	Maschine	Freigabe	Bediener	Prog
18.05.2017 07:22:53	28467	STERI I	500000004	500000004	Bowi
17.05.2017 16:40:23	28466	STERI I	500000005	500000005	Instr.
17.05.2017 16:19:59	4157	STERI II	500000005	500000005	Instr.
17.05.2017 15:46:55	28465	STERI I	500000005	500000004	Instr.
17.05.2017 15:08:15	4156	STERI II	500000005	500000004	Instr.
17.05.2017 14:32:23	28464	STERI I	500000004	500000004	Instr.
17.05.2017 14:13:52	4155	STERI II	500000004	500000004	Instr.
17.05.2017 13:38:14	28463	STERI I	500000004	500000004	Instr.
17.05.2017 13:21:17	4154	STERI II	500000004	500000004	Instr.
17.05.2017 11:42:52	28462	STERI I	500000004	500000004	Instr.
17.05.2017 10:58:02	4153	STERI II	500000004	500000004	Instr.
17.05.2017 10:03:19	28461	STERI I	500000004	500000004	Instr.
17.05.2017 09:36:11	4152	STERI II	500000004	500000004	Instr.
17.05.2017 08:52:05	28460	STERI I	500000004	500000004	Instr.
17.05.2017 08:32:52	4151	STERI II	500000004	500000004	Bowi
17.05.2017 08:20:18	28459	STERI I	500000004	500000004	Bowi
17.05.2017 07:56:16	28458	STERI I	500000004	500000004	Bowi
17.05.2017 07:56:24	4150	STERI II	500000004	500000004	Bowi
16.05.2017 16:52:57	28457	STERI I	500000004	500000004	Instr.
16.05.2017 16:30:00	4149	STERI II	500000004	500000004	Instr.
16.05.2017 15:52:27	28456	STERI I	500000004	500000004	Instr.
16.05.2017 15:32:04	4148	STERI II	500000004	500000004	Instr.
16.05.2017 14:23:01	4147	STERI II	500000004	500000005	Instr.
16.05.2017 14:13:15	28455	STERI I	500000004	500000004	Instr.
16.05.2017 13:15:27	4146	STERI II	500000004	500000004	Instr.
16.05.2017 12:58:28	28454	STERI I	500000005	500000004	Instr.
16.05.2017 11:51:39	4145	STERI II	500000004	500000004	Instr.
16.05.2017 11:28:40	28453	STERI I	500000005	500000005	Instr.
16.05.2017 10:48:45	4144	STERI II	500000005	500000004	Instr.
16.05.2017 09:49:12	28452	STERI I	500000005	500000005	Instr.
16.05.2017 08:45:07	4143	STERI II	500000005	500000004	Instr.

**SCHLUMBOHM Medizin-Labor-Technologie-Hamburg GmbH**  
Grenzkehre 1, 21079 Hamburg  
Telefon: +49 (0) 40 769150 - 0  
Telefax: +49 (0) 40 769150 - 26  
E-Mail: info@schlumbohm-medlab.com  
Internet: www.schlumbohm-medlab.de

## SCDS Client - Chargen-Modul (Prozess-Freigabe)

Über eine separate Ansicht können Temperatur- und Druck-Verläufe des jeweiligen Prozesses dargestellt und ggf. geprüft werden.

Optional können Referenz-Diagramme eingeblendet werden, um sicherzustellen, dass die aufgezeichneten Geräte nach wie vor einwandfrei arbeiten.

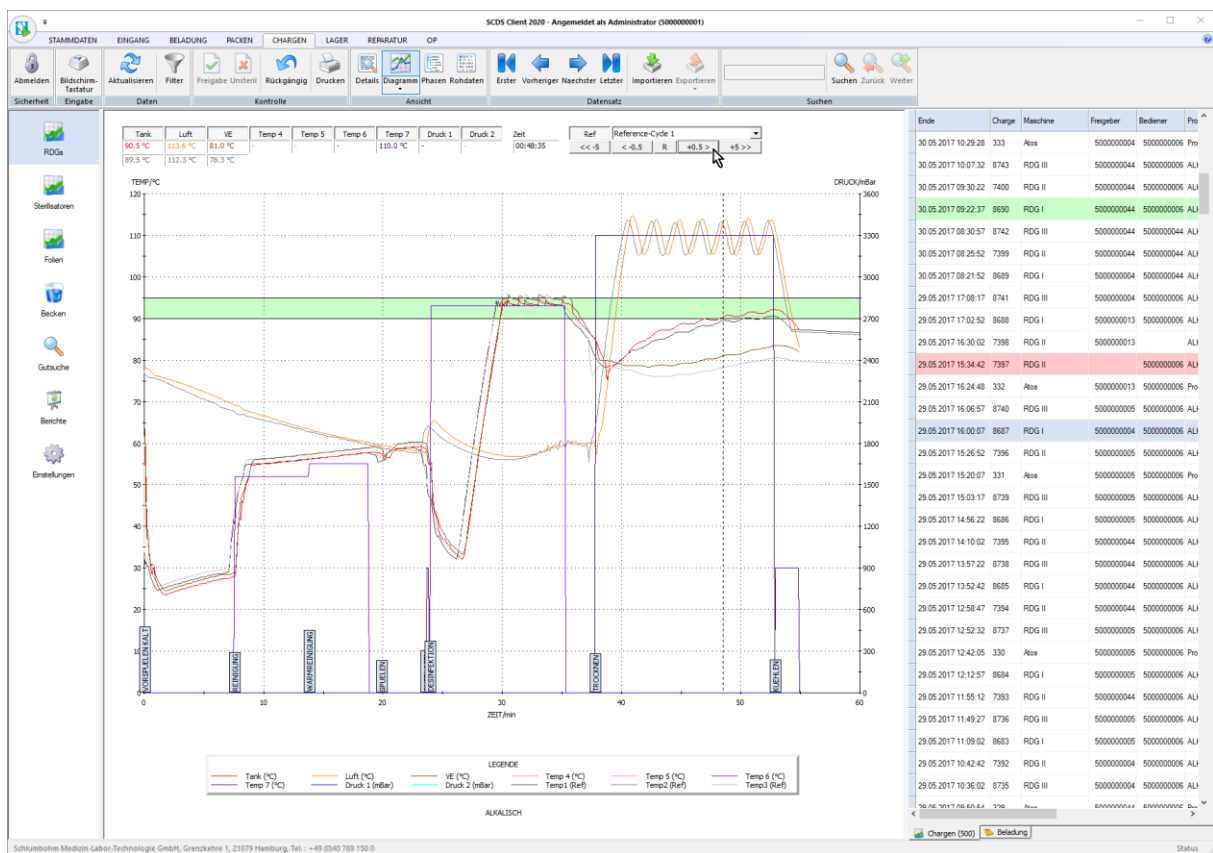

**SCHLUMBOHM Medizin-Labor-Technologie-Hamburg GmbH**  
Grenzkehre 1, 21079 Hamburg  
Telefon: +49 (0) 40 769150 - 0  
Telefax: +49 (0) 40 769150 - 26  
E-Mail: [info@schlumbohm-medlab.com](mailto:info@schlumbohm-medlab.com)  
Internet: [www.schlumbohm-medlab.de](http://www.schlumbohm-medlab.de)

## SCDS Client - Chargen-Modul (Chargen-Dokument)

Optional kann ein Chargendokument als A4-Ausdruck oder PDF-Datei erzeugt werden.

**SCHLUMBOHM Medizin-Labor-Technologie-Hamburg GmbH**  
 Grenzkehre 1, 21079 Hamburg  
 Telefon: +49 (0) 40 769150 - 0  
 Telefax: +49 (0) 40 769150 - 26  
 E-Mail: [info@schlumbohm-medlab.com](mailto:info@schlumbohm-medlab.com)  
 Internet: [www.schlumbohm-medlab.de](http://www.schlumbohm-medlab.de)

## SCDS Client - Chargen-Modul (Nachverfolgung)

Eine weitere Funktion des Moduls stellt die sogenannte „Gutsuche“ dar. Hier kann explizit nach einem bestimmten Set/Sieb gesucht werden. Das Ergebnis der Suche stellt den genauen Checkpoint des jeweiligen Gutes dar, an dem es sich gerade befindet.

Darüber hinaus können hier die Nummern von Packetketten eingegeben werden, um nachträglich die komplette Historie des Sterilgut-Kreislaufes des jeweiligen Gutes aufzurufen.

Wareneingang	Becken	Reinigung Freigabe	Packzone	Sterilisation Freigabe	Lager	Auslieferung	Kunde
		27.08.2009 12:47 Bredemeier, Christa RDG III	27.08.2009 14:52 Schrage, Anja	27.08.2009 15:18 Schrage, Anja STERI II			

## SCDS Client - Chargen-Modul (Berichte / Statistiken)

Die umfangreiche Statistikfunktion bietet die Möglichkeit frei definierbare Abfragen wie z.B. Maschinenauslastung / angefallenes Sterilisiertes Gut nach Abteilungen / Personalauslastung / Kostenkontrolle für Fremdsterilgut etc. in wenigen Schritten mittels Drop-Down Menüs zu erstellen:

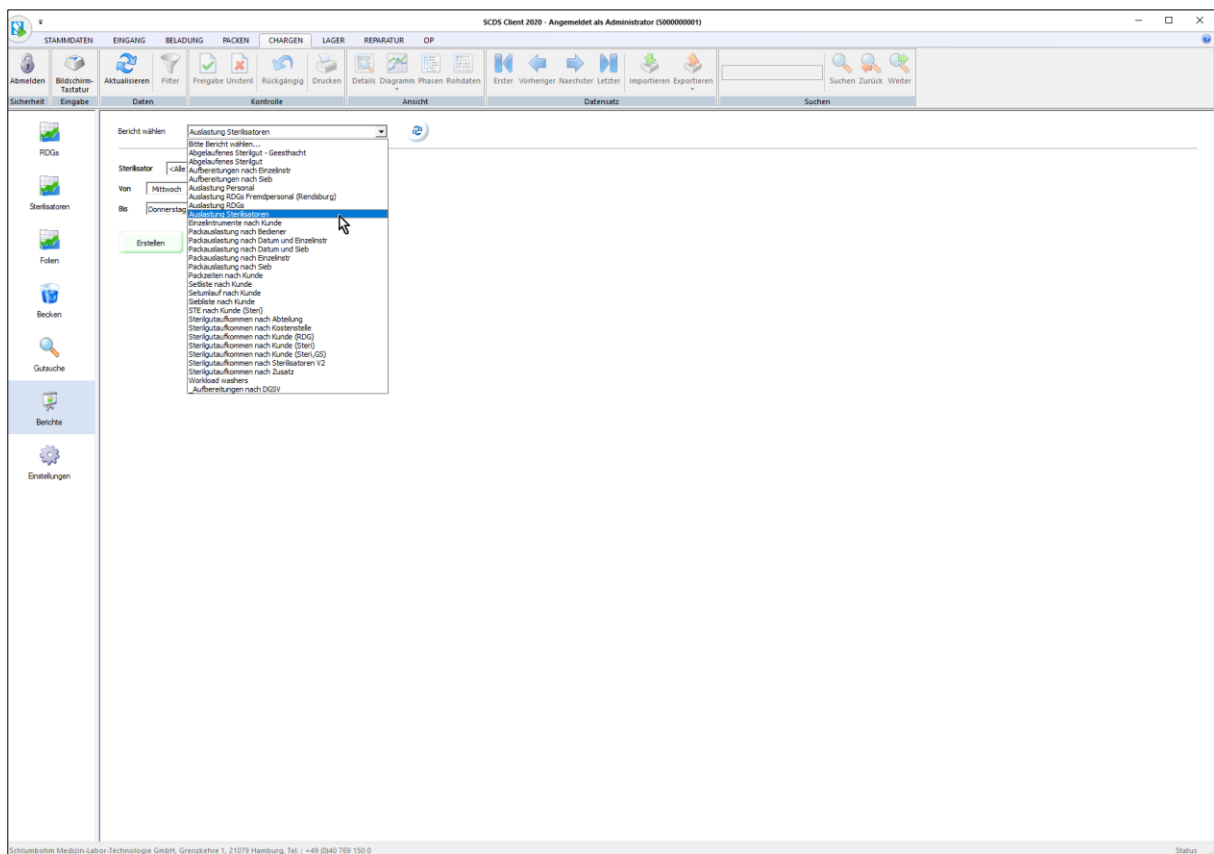

**SCHLUMBOHM Medizin-Labor-Technologie-Hamburg GmbH**  
Grenzkehre 1, 21079 Hamburg  
Telefon: +49 (0) 40 769150 - 0  
Telefax: +49 (0) 40 769150 - 26  
E-Mail: [info@schlumbohm-medlab.com](mailto:info@schlumbohm-medlab.com)  
Internet: [www.schlumbohm-medlab.de](http://www.schlumbohm-medlab.de)

## SCDS Client - Chargen-Modul (Berichte / Statistiken)

Die benötigten Daten werden in Form einer Druckvorschau zur schnellen Auswertung übersichtlich dargestellt:

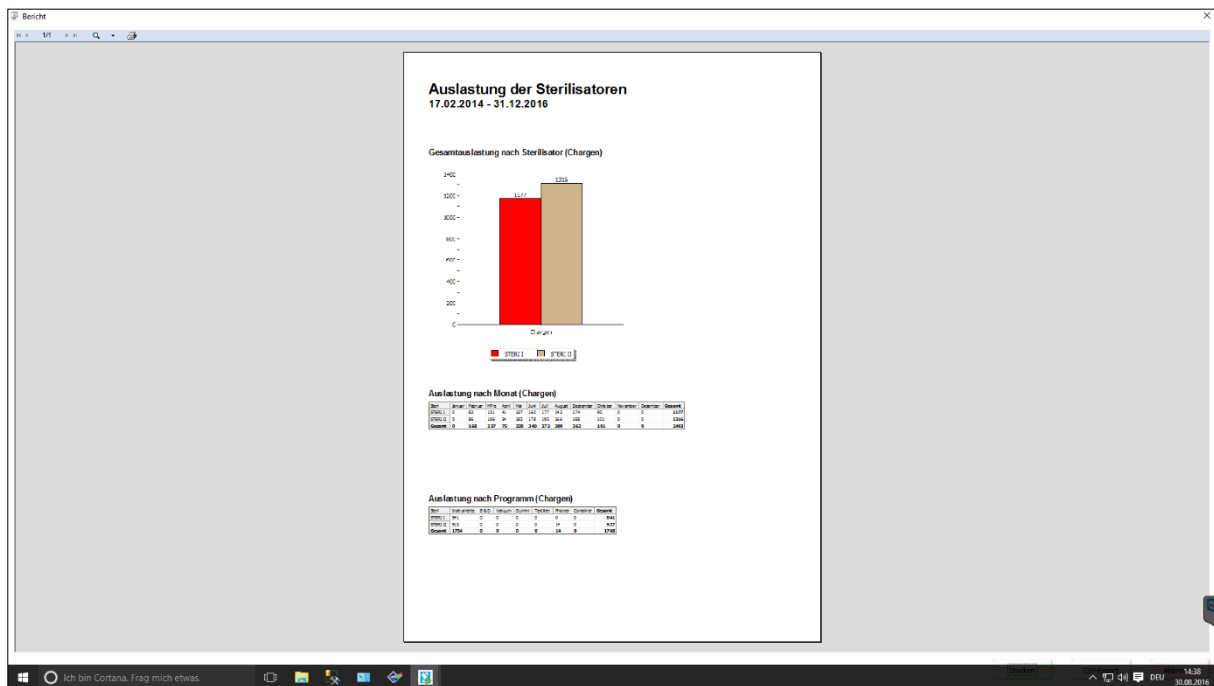

## SCDS Client - Chargen-Modul (Funktionsübersicht)

### Funktionsübersicht Chargen-Modul

- ✓ Chargennummer
- ✓ Angabe des verwendeten Sterilisators
- ✓ Angabe der verwendeten RDG
- ✓ Setverfolgung mit Visualisierung der einzelnen Stationen
- ✓ Verwendetes Programm
- ✓ Aktueller Status (In Betrieb / Störung / Ende)
- ✓ Bediener
- ✓ Start- und Endzeit
- ✓ Status und event. Fehlerbeschreibung bei nicht erfolgreicher Charge
- ✓ Anzeige des Verlaufs in Diagrammform
- ✓ Ausdruck eines Chargendokumentes mit allen relevanten Angaben
- ✓ Umfangreiche Such- und Filterfunktion nach verschiedensten Kriterien
- ✓ Statistikfunktion mit frei konfigurierbarem Abfragegenerator zur Ermittlung von z.B.  
Maschinenauslastung / Mitarbeitereffektivität / Sterilgutaufkommen / Kostenzuordnung  
nach Abteilungen etc.
- ✓ Direkter Abgleich der Prozessdaten
- ✓ Hinterlegung von bis zu 3 Validierungskurven je Programm
- ✓ Dokumentation des Freigebers mit Name und Nummer
- ✓ Dokumentation von Datum und Uhrzeit
- ✓ Möglichkeit zu Kennzeichnung der Siebe / Sets  
als NICHT DESINFIZIERT bzw. NICHT STERIL
- ✓ Bearbeitung von einzelnen Sets der Charge
- ✓ Benutzerfreundliche Bedienoberfläche
- ✓ Automatische Filterung der Chargen in:
  - nicht freigegeben
  - freigegeben
  - fehlerhaft
- ✓ Bedienbarkeit über Barcode-Scanner / Maus + Tastatur / Touchscreen

**SCHLUMBOHM Medizin-Labor-Technologie-Hamburg GmbH**

Grenzkehre 1, 21079 Hamburg

Telefon: +49 (0) 40 769150 - 0

Telefax: +49 (0) 40 769150 - 26

E-Mail: [info@schlumbohm-medlab.com](mailto:info@schlumbohm-medlab.com)

Internet: [www.schlumbohm-medlab.de](http://www.schlumbohm-medlab.de)

## SCDS Client - Lager-Modul (Lager-Verwaltung)

Dieses Modul stellt Funktionen wie Lagerdisposition, Lagerbestandspflege und die automatische Überwachung von Verfallsdaten zur Verfügung. Auf einfache Weise können haus- oder stationsbezogene Lieferscheine und Rechnungen inkl. Kostenzuweisung auf einem hauseigenen Briefkopf inklusive Logo erstellt werden.

SCDS Client 2020 - Angemeldet als Administrator (000000001)

STAMMDATEN EINGANG BELADUNG PICKEN CHARGEN LAGER REKRUTUR OP

Abmelden Bildschirm-Tastatur Aktualisieren Filter Neu Speichern Drucken Hinzufügen Entfernen Erster Vorheriger Nächster Letzter Suchen zurück Weiter

Sicherheit Eingabe Daten Lieferschein Datensatz Suchen

Lagernr.	Lager	Inhalt	Abgelaufen	Strasse	Plz.	Ort	Ansprechpartner	Telefon	Fax	Bemerkungen	Inhalt	Abgelaufen	Lager	Strasse
6200000045	URO OP Saal 5	2	2	steinbecker strasse 44		St. Christel	5275				2	2	AMB OP Saal 6	
	Packnr.	Sebnr.	Sebname	haltbarkeit	Verpackung	Kunde	STE	Zeit	Fixkosten	Paaddatum	0	0	Anästhesie	
<input type="checkbox"/>	1100373271	1000002101	URO MORCELLATOR-HANDGRIF	10.09.2017 10:01:19	Klarsichtverpackung	URO OP	0,1	0,08	0	30.05.2017 16:18:55	6	6	Ästhetik-Klinik GmbH	Steinbecker Strasse 44
<input type="checkbox"/>	1100373274	1000002136	URO TUR L1	10.09.2017 10:01:19	Vlies	URO OP	1	0,33	0	30.05.2017 16:31:36	0	0	Chirurgische Ambulanz	STEINBECKER STR 44
											0	0	Endoskopie	Steinbecker Strasse 44
											0	0	GYN Ambulanz	steinbecker strasse 44
											0	0	Herzkatheterlabor	
											0	0	HNO Ambulanz	Steinbecker Strasse 44
											0	0	Hospiz	Krankenhaus Buchholz
											1	1	Kreissaal	
											33	33	MVZ	Steinbecker Strasse 44
											29	29	OP Stellgutraum	steinbecker strasse 44
											0	0	Praxis Dr. Apel	im Hause
											0	0	Röntgen Institut	steinbecker strasse 44
											0	0	Station B	
											0	0	Station C	
											0	0	Station D	
											2	2	Station H / Genithe	steinbecker strasse 44
											1	1	Station IMC	
											0	0	Station INA	steinbecker strasse 44
											0	0	Station Internav	
											0	0	Station J	
											0	0	Station Prokto	
											0	0	Stahltherapie	
											2	2	URO OP Saal 5	steinbecker strasse 44
											0	0	Waldklinik	Kleckermalweg 145
											0	0	Wundmanagement	STEINBECKER 44
											0	0	ZSVA	

← Lager (26) Status

Schlumbohm Medizin-Labor-Technologie GmbH, Grenzkehre 1, 21079 Hamburg, Tel.: +49 (0)40 769 150 0

**SCHLUMBOHM Medizin-Labor-Technologie-Hamburg GmbH**  
 Grenzkehre 1, 21079 Hamburg  
 Telefon: +49 (0) 40 769150 - 0  
 Telefax: +49 (0) 40 769150 - 26  
 E-Mail: [info@schlumbohm-medlab.com](mailto:info@schlumbohm-medlab.com)  
 Internet: [www.schlumbohm-medlab.de](http://www.schlumbohm-medlab.de)

## SCDS Client - Lager-Modul (Lager-Verwaltung)

Ein Lieferschein wird innerhalb weniger Klicks zusammengestellt.

Packnr.	Seitnr.	Setzname	Halbbarkeit	Verpackung	Kunde	STE	Zeit	Fixkosten	Packdatum
1100373110	1000000772	MVZ FADENENTFER 1.1		Kirschverpackung	MVZ	0.30	0.08	0.00	30.05.2017 09:16:16
1100373119	1000001105	MVZ SCHERE GER		Kirschverpackung	MVZ	0.30	0.08	0.00	30.05.2017 09:25:04
1100373039	1000000380	AST REDUKTION 1.2		Vlies	Ästhetik - Klinik GmbH	1.00	0.25	0.00	29.05.2017 15:55:34
1100373225	1000000962	HNO LA SET		Kirschverpackung	HNO - OP	0.30	0.08	0.00	30.05.2017 14:46:48

SCHLUMBOHM Medizin-Labor-Technologie-Hamburg GmbH  
Grenzkehre 1, 21079 Hamburg  
Telefon: +49 (0) 40 769150 - 0  
Telefax: +49 (0) 40 769150 - 26  
E-Mail: [info@schlumbohm-medlab.com](mailto:info@schlumbohm-medlab.com)  
Internet: [www.schlumbohm-medlab.de](http://www.schlumbohm-medlab.de)

## SCDS Client - Lager-Modul (Funktionsübersicht)

Erzeugte Lieferscheine/Rechnungen können als A4-Druck oder PDF-Datei erzeugt werden. Aus dem Archiv ist jederzeit eine Vorschau bzw. Nachdruck älterer Lieferscheine möglich.

Pos. ID	Serie	Menge	Material	STE	Zust.	
1	1100327294	1000001908	ST ENDO LABORSCHALE 100ML	23.11.2017	0.10	0.00
2	1100327295	1000001908	ST ENDO LABORSCHALE 100ML	23.11.2017	0.10	0.00
3	1100327292	1000005551	ST ENDO LABORSCHALE 50ML	23.11.2017	0.10	0.00
4	1100327293	1000005551	ST ENDO LABORSCHALE 50ML	23.11.2017	0.10	0.00
5	1100327287	1000002398	ST ENDO WASSERFLASCHE	23.11.2017	0.10	0.00
6	1100327288	1000002398	ST ENDO WASSERFLASCHE	23.11.2017	0.10	0.00
7	1100327289	1000002398	ST ENDO WASSERFLASCHE	23.11.2017	0.10	0.00
8	1100327290	1000002398	ST ENDO WASSERFLASCHE	23.11.2017	0.10	0.00
9	1100327291	1000002398	ST ENDO WASSERFLASCHE	23.11.2017	0.10	0.00
			<b>GESAMT</b>	<b>0.90</b>	<b>0.22</b>	

### Funktionsübersicht Lager-Modul

- ✓ Übersicht über Lagerbestände
- ✓ Warnfunktion bei abgelaufenen Sets/Sieben
- ✓ Suchfunktion (z.B. zur Anzeige abgelaufener Sets)
- ✓ Lieferscheinerstellung (mit eigenem Briefkopf/Logo)
- ✓ Rechnungserstellung (mit eigenem Briefkopf/Logo)
- ✓ Archiv / Nachdruck aller Lieferscheine / Rechnungen
- ✓ Verwaltung von verschiedenen Lagern möglich
- ✓ Dokumentation der Lagervorgänge in der Historie
- ✓ Bedienbarkeit über Barcode-Scanner / Maus + Tastatur / Touchscreen

**SCHLUMBOHM Medizin-Labor-Technologie-Hamburg GmbH**  
Grenzkehre 1, 21079 Hamburg  
Telefon: +49 (0) 40 769150 - 0  
Telefax: +49 (0) 40 769150 - 26  
E-Mail: [info@schlumbohm-medlab.com](mailto:info@schlumbohm-medlab.com)  
Internet: [www.schlumbohm-medlab.de](http://www.schlumbohm-medlab.de)

## SCDS Client - Eingangs-Modul (Wareneingang)

Jedes Set/Sieb, welches vom OP bzw. dem Kunden zurückkommt, kann von unserem speziell dafür ausgelegten Eingangs-Modul erfasst und dokumentiert werden. Eventuelle Fehlbestände oder eventuell defekte Artikel/Instrumente können sofort vermerkt werden.

Pos.	I.O.	Defekt	Anzahl	Artsiev.	Artikelname	Form	Herst.-Nr.	Seriennr.
<b>LINKS VORNE NACH HINTER</b>								
1	<input checked="" type="checkbox"/>	<input type="checkbox"/>	2	10000612	WUNDHAKEN LANGER BECK	230 mm	BT327R	
2	<input checked="" type="checkbox"/>	<input type="checkbox"/>	2	10000613	WUNDHAKEN LANGER BECK	230 mm	BT330R	
3	<input checked="" type="checkbox"/>	<input type="checkbox"/>	2	10000011	WUNDHAKEN VOLKMANN 6 ZAHN SCHARF	9 x 29 mm	BT246R	
4	<input checked="" type="checkbox"/>	<input type="checkbox"/>	2	10000053	WUNDHAKEN VOLKMANN 4 ZAHN SCHARF	220mm 9x19mm	BT246R	
5	<input checked="" type="checkbox"/>	<input type="checkbox"/>	1	10002024	KORNZANGE MAIER GER	265mm	BF039R	
6	<input checked="" type="checkbox"/>	<input type="checkbox"/>	4	10000617	KORNZANGE MAIER GER	265mm	BF039R	
7	<input checked="" type="checkbox"/>	<input type="checkbox"/>	1	10003025	KORNZANGE GROSS GEB	200mm	BF049R	
8	<input checked="" type="checkbox"/>	<input type="checkbox"/>	2	10000128	ARTERZENKLEHNE KOECHER OCHNER	225mm	BH648R	
9	<input checked="" type="checkbox"/>	<input type="checkbox"/>	6	10006727	PERITONEUMKLEHNE MICLUCIZ	205mm	B3314R	
10	<input checked="" type="checkbox"/>	<input type="checkbox"/>	2	10006724	PRAPARIERKLEHNE OCHERHOLT GEISSENDOERFER	195mm	B3020R	
11	<input checked="" type="checkbox"/>	<input type="checkbox"/>	2	10006843	PRAPARIERKLEHNE OCHERHOLT GEISSENDOERFER	210mm	B3022R	
12	<input checked="" type="checkbox"/>	<input type="checkbox"/>	2	10000132	PRAPARIERKLEHNE GEISSENDOERFER	220mm	B3022R	
13	<input checked="" type="checkbox"/>	<input type="checkbox"/>	2	10002069	NADELHALTER HEGAR MAYO	205 mm	BM067R	
14	<input checked="" type="checkbox"/>	<input type="checkbox"/>	2	10006846	NADELHALTER HEGAR MAYO SEELYE	200 mm	BM022R	
15	<input checked="" type="checkbox"/>	<input type="checkbox"/>	1	10009785	NADELHALTER BABY CIRCLE WOOD	150mm	BM013R	
<b>RECHTS VORNE NACH HINTER</b>								
16	<input checked="" type="checkbox"/>	<input type="checkbox"/>	1	10004171	PRAPARIERSCHEERE NELSON METZENBALM	230mm	BC615R	
17	<input checked="" type="checkbox"/>	<input type="checkbox"/>	2	10005703	PRAPARIERSCHEERE METZENBALM LANG	200mm	BC607R	
18	<input checked="" type="checkbox"/>	<input type="checkbox"/>	2	10000019	PRAPARIERSCHEERE METZENBALM MITTELL	180mm	BC606R	
19	<input checked="" type="checkbox"/>	<input type="checkbox"/>	2	10000995	COOPERSCHERE	145mm	BC414R	
20	<input checked="" type="checkbox"/>	<input type="checkbox"/>	1	10000995	SCHERE GERADE SPITZ STUMPF	145mm	BC324R	
21	<input checked="" type="checkbox"/>	<input type="checkbox"/>	6	10005654	ARTERZENKLEHNE ROCHESTER OCHNER	140mm	BH614R	
22	<input checked="" type="checkbox"/>	<input type="checkbox"/>	4	10005787	FEINE ARTERZENKLEHNE MIKRO HALSTIEDT	125mm	BH113R	
23	<input checked="" type="checkbox"/>	<input type="checkbox"/>	1	10004432	REDONFUEHRUNGNADEL 8er	190mm	BF602R	
24	<input checked="" type="checkbox"/>	<input type="checkbox"/>	1	10007463	REDONFUEHRUNGNADEL 10er	190mm	BF603R	
25	<input checked="" type="checkbox"/>	<input type="checkbox"/>	1	10007454	REDONFUEHRUNGNADEL 12er	190mm	BF604R	
26	<input checked="" type="checkbox"/>	<input type="checkbox"/>	1	10007455	REDONFUEHRUNGNADEL 14er	190mm	BF605R	
27	<input checked="" type="checkbox"/>	<input type="checkbox"/>	1	10000037	SCHARFER LOEFFEL VOLKMANN	170 mm 10 mm	PK636R	

### Funktionsübersicht Eingangs-Modul

- ✓ Darstellung von Bildern, Videos und allgemeinen Hinweisen
- ✓ Abhaken der bereits geprüften Artikel
- ✓ Markierung von fehlenden/defekten Artikeln/Instrumenten

**SCHLUMBOHM Medizin-Labor-Technologie-Hamburg GmbH**  
Grenzkehre 1, 21079 Hamburg  
Telefon: +49 (0) 40 769150 - 0  
Telefax: +49 (0) 40 769150 - 26  
E-Mail: [info@schlumbohm-medlab.com](mailto:info@schlumbohm-medlab.com)  
Internet: [www.schlumbohm-medlab.de](http://www.schlumbohm-medlab.de)

**SCHLUMBOHM**  
Medizin - Labor - Technologie

**SOFTWARE**  
**SCDS**  
Chargen-Dokumentation

- ✓ Dokumentation der Eingänge in der Historie (Änderungshistorie)
- ✓ Bedienbarkeit über Barcode-Scanner / Maus + Tastatur / Touchscreen

*goes green!*

EN ISO 14001 ZERTIFIZIERT

**SCHLUMBOHM Medizin-Labor-Technologie-Hamburg GmbH**

Grenzkehre 1, 21079 Hamburg

Telefon: +49 (0) 40 769150 - 0

Telefax: +49 (0) 40 769150 - 26

E-Mail: [info@schlumbohm-medlab.com](mailto:info@schlumbohm-medlab.com)

Internet: [www.schlumbohm-medlab.de](http://www.schlumbohm-medlab.de)

## SCDS Client - Beladungs-Modul (Belade-Hilfe)

Alternativ zu Barcode-Scannern, die zur Erfassung der Beladung direkt an den jeweiligen Maschinen montiert werden können, verfügt das System über ein Modul zur Visualisierung des Belade-Vorgangs. Es können dabei mehrere Maschinen in nur einer Ansicht beladen werden.

Somit kann der Bediener jederzeit sicherstellen, dass die komplette Beladung für eine Maschine erfasst wurde, bevor ein Prozess gestartet wird.

Das Modul kann mit Maus/Tastatur, mit Barcode-Scanner oder über Touchscreen bedient werden.

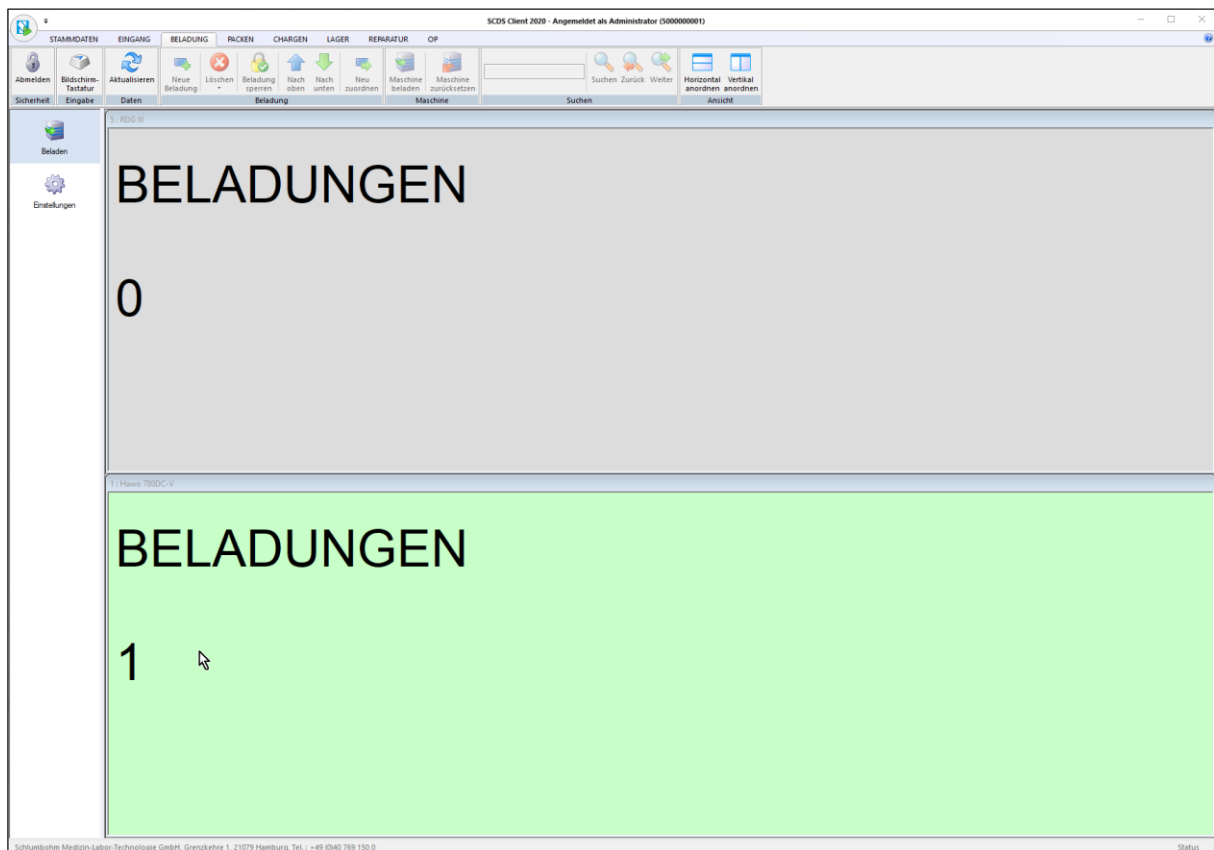

## SCDS Client - Beladungs-Modul (Belade-Hilfe)

Mit nur wenigen Klicks bzw. dem Scannen von entsprechenden Siebmarken/Packetiketten kann sich der Bediener die Beladung einer Maschine zusammenstellen.

Sobald die Maschine gestartet wird, werden Beladung und Prozess in der Dokumentation miteinander verknüpft.

Datum	Bediener	Packnr.	Setrv.	Art/kehr.	Name
18.09.2020 14:45	500000001	1100373278	000000017		ABDOMINAL 1.3
18.09.2020 14:45	500000001	1100373191	000000022		LEIH SAN POLARCAP
18.09.2020 14:45	500000001	1100373272	000000026		POLARSCHAFT 1.3
18.09.2020 14:45	500000001	1100373093	1000002241		PRAXIS DR HUMMEL 1.1
21.09.2020 09:47	500000001	1100373019	1000002071		URO OPTIK OLYMPUS 12* - 1

Packdatum	Packnr.	Setrv.	Setrvname
04.09.2019 14:13:47	1100555286	1000001852	ACCULAN 3TI FRASANTRIEB 1.3
24.09.2017 22:36:15	1100373289	1000000069	ABRASIO 1.4
24.09.2017 22:36:14	1100373288	1000000019	ABRASIO 1.1
24.09.2017 21:55:36	1100373287	1000000016	ABDOMINAL 1.2
24.09.2017 19:00:06	1100373286	1000002169	ABC AUSSCHLAGER
06.08.2017 20:14:16	1100373284	1000000390	ABDOMINALRAHMEN 1.2
06.08.2017 20:14:11	1100373283	1000000390	ABDOMINALRAHMEN 1.2
30.06.2017 17:47:38	1100373282	1000000069	ABRASIO 1.4
30.06.2017 17:47:37	1100373281	1000000390	ABDOMINALRAHMEN 1.2
30.06.2017 17:47:35	1100373280	1000000015	ABDOMINAL 1.1
30.06.2017 17:46:40	1100373279	1000000015	ABDOMINAL 1.1
29.06.2017 17:42:33	1100373278	1000000017	ABDOMINAL 1.3
30.05.2017 16:53:06	1100373275	1000002066	URO MORCELLATOR
30.05.2017 16:21:13	1100373272	1000000236	POLARSCHAFT 1.3
30.05.2017 15:44:53	1100373240	1000000024	ABRASIO AMB 1.3
30.05.2017 14:41:43	1100373220	1000000843	HVO BIPO PINZETTE
30.05.2017 13:42:16	1100373190	1000000622	LEIH SAN POLARCAP
30.05.2017 13:42:16	1100373191	1000000622	LEIH SAN POLARCAP
30.05.2017 10:22:58	1100373163	1000002323	GEFASS SIEB KLEIN 1.1
30.05.2017 09:17:11	1100373111	1000002335	GEFASS SIEB KLEIN 1.2
30.05.2017 09:11:48	1100373107	1000001836	MVZ NAHSET 1.10
30.05.2017 08:43:25	1100373093	1000002241	PRAXIS DR HUMMEL 1.1
30.05.2017 07:10:29	1100373077	1000001526	SEALCHECK
29.05.2017 15:20:27	1100373019	1000002071	URO OPTIK OLYMPUS 12* - 1
29.05.2017 15:20:19	1100373018	1000002071	URO OPTIK OLYMPUS 12* - 1
29.05.2017 14:19:34	1100373012	1000000280	TE 1.1
29.05.2017 14:07:42	1100373008	1000000185	MIC APP 1.2
29.05.2017 14:01:14	1100373003	1000001171	HVO ZAHNSCHUTZ
29.05.2017 09:50:07	1100372931	1000001433	ST AMB VW SET
29.05.2017 08:32:31	1100372860	1000002241	PRAXIS DR HUMMEL 1.1

### Funktionsübersicht Beladungs-Modul

- ✓ Visualisierung des Belade-Vorgangs
- ✓ Zusammenstellung der Beladung über Liste oder Scan von Siebmarken/Packetiketten
- ✓ Kontrolle der schon erfassten Beladung / Entfernung von Fehlbeladungen
- ✓ Bedienbarkeit über Barcode-Scanner / Maus + Tastatur / Touchscreen

## SCDS Client - OP-Modul

Das OP-Modul bietet einen weiteren Checkpoint im Sterilgut-Kreislauf des Sterilguts, um eine genauere Rückverfolgbarkeit zu gewährleisten. So kann jederzeit festgestellt werden, ob ein aus dem Lager ausgeliefertes Gut den OP bereits erreicht oder eventuell sogar schon wieder verlassen hat.

Pos.	I.O.	Fehlt	Defekt	Anzahl	Artkstr.	Herst-Nr.	Seriennr.	Artikelname	Form
1	<input checked="" type="checkbox"/>	<input type="checkbox"/>	<input type="checkbox"/>	1	10000609	L50050		LABORSCHALE 80 ml	80 ml
2	<input checked="" type="checkbox"/>	<input type="checkbox"/>	<input type="checkbox"/>	1	10013215	156000		OHRENZITZTE	4-6mm
3	<input type="checkbox"/>	<input type="checkbox"/>	<input type="checkbox"/>	1	10009678	OK-4BR		NASENSPENULA HARTMANN HALLE	155 mm
4	<input type="checkbox"/>	<input type="checkbox"/>	<input type="checkbox"/>	1	10010088	BC10BR		FENESCHERE	115mm
5	<input type="checkbox"/>	<input type="checkbox"/>	<input type="checkbox"/>	1	10000257	OH20BR		ZUNGENSPATEL BRÜHLINGS	190mm

Datum	Packnr.	Setnr.	Setname
30.05.2017 18:46:41	1100373219	1000001893	MESHGRAFT WALZE 1.1
30.05.2017 18:46:28	1100373198	1000001729	HNO HF KABEL E2560
30.05.2017 18:46:24	1100373197	1000002346	HNO BIPO PINZETTE LANG
30.05.2017 18:46:19	1100373200	1000001485	ACHR TITANT SCHERE 1.1
30.05.2017 18:46:15	1100373199	1000000962	HNO LA SET
30.05.2017 18:46:08	1100373184	1000000958	UCHIR HF KABEL E2100
30.05.2017 18:45:44	1100373193	1000000314	VIARZEN 1.2
30.05.2017 18:45:40	1100373205	1000000045	AO GRUNDINSTRUM 1.1
30.05.2017 18:43:43	1100373214	1000000277	STRUMA GABEL 1.1
30.05.2017 18:43:38	1100373213	1000000405	STRUMA GABEL 1.2
30.05.2017 18:43:23	1100373195	1000000622	LEIH SAN POLARCAP
30.05.2017 18:43:08	1100373187	1000000622	LEIH SAN POLARCAP
30.05.2017 18:42:54	1100373192	1000000622	LEIH SAN POLARCAP
30.05.2017 18:42:28	1100373208	1000001507	SCHALE OP

### Funktionsübersicht OP-Modul

- ✓ Dokumentation des Eingangs/Ausgangs von Sterilgut
- ✓ Hinterlegung von Hinweisen für die Zentralsterilisation
- ✓ Bedienbarkeit über Barcode-Scanner / Maus + Tastatur / Touchscreen

## SCDS Client - Reparatur-Modul

Mit dem Reparatur-Modul können sämtliche defekte Artikel/Instrumente verwaltet werden.

Dazu ist es möglich, sich mit nur wenigen Klicks Reparaturaufträge für die defekten Artikel/Instrumente zusammenzustellen und diese als A4-Druck zu erzeugen.

Pos.	Artikelnr.	Artikelname	Form	Hersteller	Herst-Nr.	Serienr.	Defekt	Reparaturbetrieb	Bemerkungen
1	10005340	SIEBBEINZANGE WEIL BLAKESLEY	110mm/3.6mm	Aesculap	OKS20R		Stumpf	Elan Arzt- und Klinikservice GmbH	
2	10014726	HANDGRIFF		Storz	30173AO		Mechanische Fehlfunktion	Karl Storz GmbH & Co KG	
3	10014405	WINKEL HANDSTÜCK 1		Aesculap	GB 114	101000055	Mechanische Fehlfunktion		

X	Datum	Artikelnr.	Artikelname
<input type="checkbox"/>	30.05.2017 15:33:00	10006757	MONOP KUGELELEKTRODE
<input type="checkbox"/>	30.05.2017 12:03:00	10006451	HFKABEL
<input type="checkbox"/>	30.05.2017 11:29:00	10010247	OPTIK 30' MIC APP 3
<input type="checkbox"/>	30.05.2017 10:22:00	10000631	WUNDSPREIZER ADISON BABY
<input type="checkbox"/>	29.05.2017 14:18:00	10010429	TONSILLENCHNDRER BRONINGS
<input type="checkbox"/>	29.05.2017 13:53:00	10006517	TROMMELHÖLSE
<input checked="" type="checkbox"/>	24.05.2017 15:54:00	10005340	SIEBBEINZANGE WEIL BLAKESLEY
<input type="checkbox"/>	23.05.2017 09:59:00	10006511	VERESSKANÜLE
<input checked="" type="checkbox"/>	18.05.2017 08:58:00	10014726	HANDGRIFF
<input checked="" type="checkbox"/>	17.05.2017 15:20:00	10014405	WINKEL HANDSTÜCK 1
<input type="checkbox"/>	17.05.2017 15:19:00	10015321	WINKEL HANDSTÜCK 2
<input type="checkbox"/>	03.05.2017 11:55:00	10016152	KUNSTSTOFFSKALA ZU BALANCER
<input type="checkbox"/>	27.04.2017 16:17:00	10015558	AUSSENSCHAFT ROBI
<input type="checkbox"/>	27.04.2017 14:14:00	10006519	VENTIL

## SCDS Client - Reparatur-Modul (Reparaturaufträge)

Über die Archiv-Funktion können ältere Reparaturaufträge eingesehen und nachträglich ausgedruckt werden.

Darüber hinaus werden auch zurückerhaltene, reparierte Artikel/Instrumente erfasst.

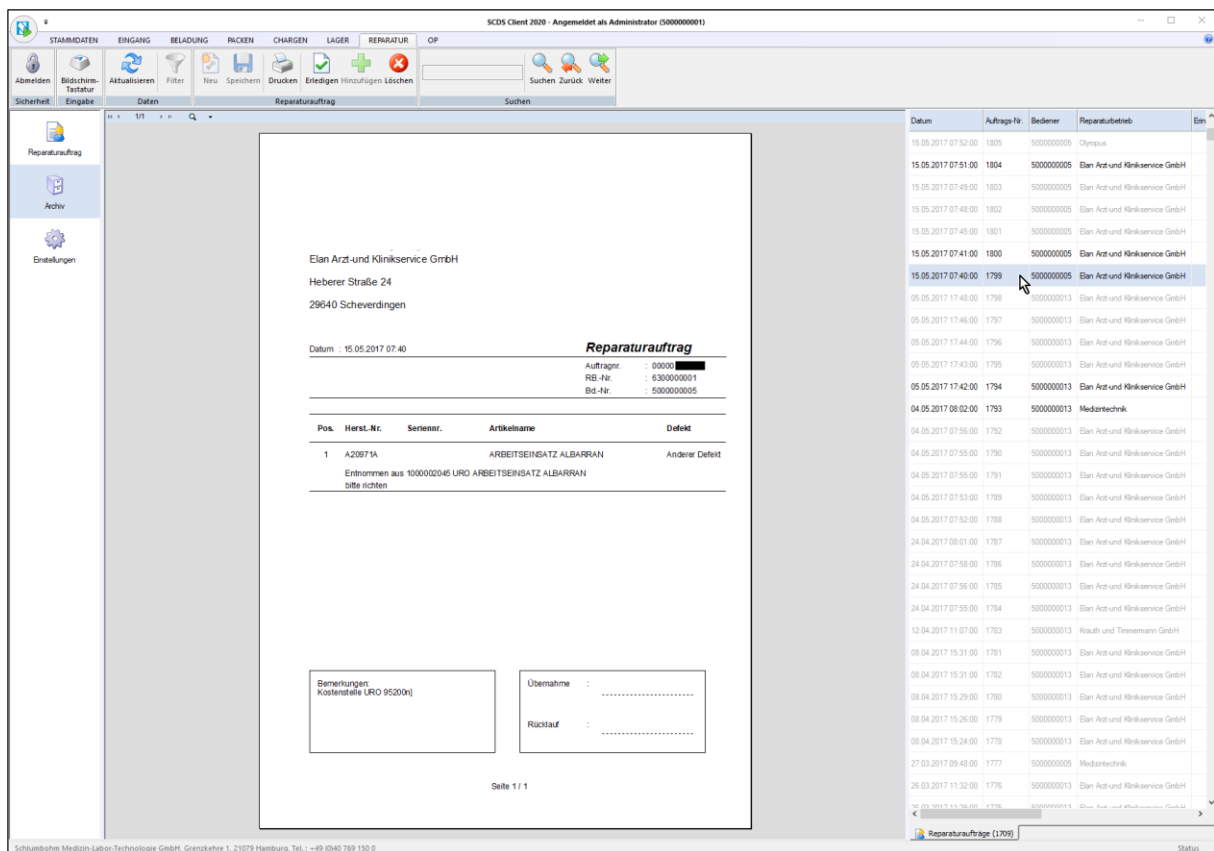

Pos.	Herst.-Nr.	Serienr.	Artikelname	Defekt
1	A20971A		ARBEITSEINSATZ ALBARRAN	Anderer Defekt

Additional information includes 'Entnommen aus 100002045 URO ARBEITSEINSATZ ALBARRAN bitte richten'. The interface also features a table of repair orders on the right side, with columns for 'Datum', 'Auftrags-Nr.', 'Besteller', 'Reparaturbetrieb', and 'Ein'. The table lists various repair orders from 2017, with the selected order being '15.05.2017 07:40:00' with order number '1799'.

### Funktionsübersicht Reparatur-Modul

- ✓ Verwaltung defekter Artikel/Instrumente
- ✓ Erstellung von Reparaturaufträgen
- ✓ Erfassung zurückerhaltener/reparierter Artikel/Instrumente
- ✓ Bedienbarkeit über Barcode-Scanner / Maus + Tastatur / Touchscreen